



Main Campus

est. 2002

www.baguio-jic.com



Top Tier Education in Language Learning

成立於2002年，由頂尖雅思老師領導的JIC MAIN (Academic) 校區。



- 菲律賓首個雅思專門中心。



- 創新的2:2:1:1培訓系統，培養出色的學生。



- 一對一的課程系統，即使是初學者也能看到顯著的成果。



- 挑戰者計劃，營造最佳的學術氛圍。

Table of Content

1

簡介

校園總覽

2

課程

IELTS

PROGRAM DETAILS

PROGRAM FEATURES

IELTS GUARANTEE 7.0

ACADEMIC ESL

PROGRAM DETAILS

PROGRAM FEATURES

CHALLENGER

3

設施

4

關於碧瑤

ACTIVITIES IN BAGUIO

REFUND REGULATION

Programs offered

Educational Programs



TUTORIAL LANGUAGE INC.

CEFR分級系統

Level	CEFR	IELTS	TOEIC	TOEFL IBT	Recommended Course			
					Intensive Basic	Intensive Advanced	IELTS Starter	IELTS Master
PROFICIENT Advance User (Advance to Native Speaker level)	C2	7.5-9.0	785-990	96-120				●
	C1	6.5-7.0	605-780	79-95		●		●
INDEPENDENT Intermediate User (Intermediate level)	B2	5.5-6.0		65-78		●		●
	B2 (5.0) IELTS	4.5-5.0	405-600	53-64		●		●
	B1 (4.5) IELTS	4.0		41-52		●	●	
	B1 (3.5) IELTS	3.0-3.5	255-400	30-40		●	●	
BASIC Basic User (Initial to beginner level)	A2	2.0-2.5		19-29	●			
	A1	1.0-1.5	0-250	9-18	●			
	Pre-A1	0.0-1.0		0-8	●			

Programs offered

Mastering Excellence: 4 Steps to Reach the Top 1%

邁向精通更進一步!在此階段,您將獲得在英語國家無障礙生活和發展的能力。

進入這個階段以精通英語。儘管可能會遇到挑戰,您將在英語的各個方面達到中級或更高水平。

這個階段幫助您超越基礎水平,開始全面的學習體驗。

階段專為難以說英語的初學者設計,通過客製化的一對一課程,重點建立堅實的基礎。



Why choose JIC IELTS?

WHY CHOOSE JIC

IELTS™
IELTS™
IELTS™
IELTS™

Why choose JIC IELTS?

JIC IELTS

Top 1% Program

菲律賓首個雅思專門中心

自2002年以來，JIC一直是菲律賓雅思教育的先驅。憑藉我們豐富的經驗和專業知識，我們的頂尖教師引導學生全面實現他們的目標，無論他們是雅思新手還是目標高達7.0或更高的高分。

IELTS 教師無閒暇時間

只有雅思分數達到7.5或以上的人才能申請成為JIC IELTS教師。我們的教師已具備高水平的教學技能，但他們在我們頂尖1%教師的指導下持續進行培訓。他們充分利用每一個空閒時間來分析和學習新技能，確保每堂課的時間都得到充分利用。

2:2:1:1 系統縮短學習時間

JIC IELTS 團隊的首要任務是讓學生盡快高效地達到目標分數。我們的 2:2:1:1 系統通過針對每個學生的弱點和目標分數量身定制的課程，加速實現目標。

量身定制的學習與每週模擬考試

斯巴達的學生每週進行模擬考試，以獲得實際的考試經驗並找出自己的弱項。他們會學習到星期五晚上，並為每週六早上的模擬考試做好準備。根據考試結果，學院每週會檢討每位學生的學習進度，並提供輔導以幫助他們提升學習成效。

“Achieve your target score in an average of 8 weeks”

based on the target score determined through consultation after taking the entry exam



IELTS

IELTS Program

JIC的雅思課程為所有英語水平的學生提供量身定制的課程，專注於全面技能發展以確保雅思考試的成功。我們提供從基礎培訓到高級策略和保分計劃的全方位支持，並採用最新的應試技巧，確保學生自信地達成他們的理想分數。

IELTS Starter

專為初學者設計，此課程提供雅思考試成功所需的基礎技能和策略。學生將專注於提升各部分的英語語言能力。

IELTS Master

專為高級學生設計，IELTS 精英課程提供高級培訓和練習，以提升語言技能和應試策略。學生將進行集中的準備，達成他們的理想分數。

IELTS Guarantee

針對我們保證達到特定分數的學生，IELTS 保分計劃提供個性化支持和針對性資源，以確保成功。學生將獲得專注的指導和反饋，自信地滿足他們的分數要求。



INTERNATIONAL
EDUCATION
SPECIALISTS

**學習支持系統**

Study Type	Test	Type	Vocabulary Test
Sparta	Weekly	L / R / W / S - IELTS	Mandatory
Semi-sparta	Bi-Monthly	L / R / W / S - IELTS	Optional

IELTS

IELTS Details

IELTS Starter

IELTS 課程	IELTS 1:1 課程	IELTS 團體 課程	單字及夜間 任務	總共堂數	等級推薦
Starter Lite	4堂	2堂	2HR (+30min單字考試)	6堂 +2HR夜間任務	4.0以下
Starter Standard	6堂	2堂	2HR (+30min單字考試)	8堂 +2HR夜間任務	4.0以下

IELTS Master

IELTS 課程	IELTS 1:1 課程	IELTS 團體 課程	單字及夜間 任務	總共堂數	等級推薦
Master Lite	4堂	2堂	2HR (+30min單字考試)	6堂 +2HR夜間任務	4.5以上
Master Standard	6堂	2堂	2HR (+30min單字考試)	8堂 +2HR夜間任務	4.5以上
Master Guarantee	6堂	2堂	2HR (+30min單字考試)	8堂 +2HR夜間任務	4.0~6.5

*斯巴達學生：單字及自習是強制的

Curriculum

1:1課	口說	通過密集練習提高口語技能，通過腦力激盪適當的回答，發展必要的口語能力。
	寫作	通過對Task 1和Task 2不同類型問題的深入學習，全面掌握解題方法，同時豐富單詞和進行腦力開發，提高寫作技能。
	聽力	通過重複、聽寫、模仿和理解，提升聽力技能，以解決問題。
	閱讀	通過對實際文章的深入學習，進行閱讀理解、分析和問題解決活動，提高閱讀技能。
團體課	口說技巧及練習	準備學生應對各種口語話題，學習口語技巧，提升自信，討論可能的回答。
	腦力激盪	幫助學生掌握如何組織想法，以實現全面的寫作任務。
每日任務	單字考試	從週一到週五進行單字熟悉和測試。
	強制自習	學生擁有指定的學習座位，並由夜間經理嚴格監控。
每週六	模擬考	每週六早上進行雅思寫作模擬考試，每週五進行口語模擬考試。

*課程內容有可能會變動

IELTS

IELTS Features



● **2211 系統：
目標技能增長**

我們獨特的2211系統專注於解決學生在口語和寫作方面常見的弱點，提供兩堂口語課程和兩堂寫作課程，以及一堂聽力和一堂閱讀課程。通過總共六堂一對一的課程，我們強調對這些重要安排，使我們與競爭對手有所不同。

2 說	2 寫	1 聽	1 讀
-----	-----	-----	-----

每日雅思的1:1課程

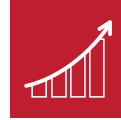

● **從初學者到高手：
理解與進階**

我們的雅思課程適合各個水平的學生，從初學者到高級學習者。無論你是剛開始學習還是目標達到精通，我們都提供專門的訓練和支持，根據你的熟練程度和目標量身定制。



JIC Tutorial Language Inc.



菲律賓其他學院 (4堂1:1課程; 2堂小組課程)



菲律賓以外的英語大學



菲律賓其他學院 (4堂1:1課程; 2堂小組課程)

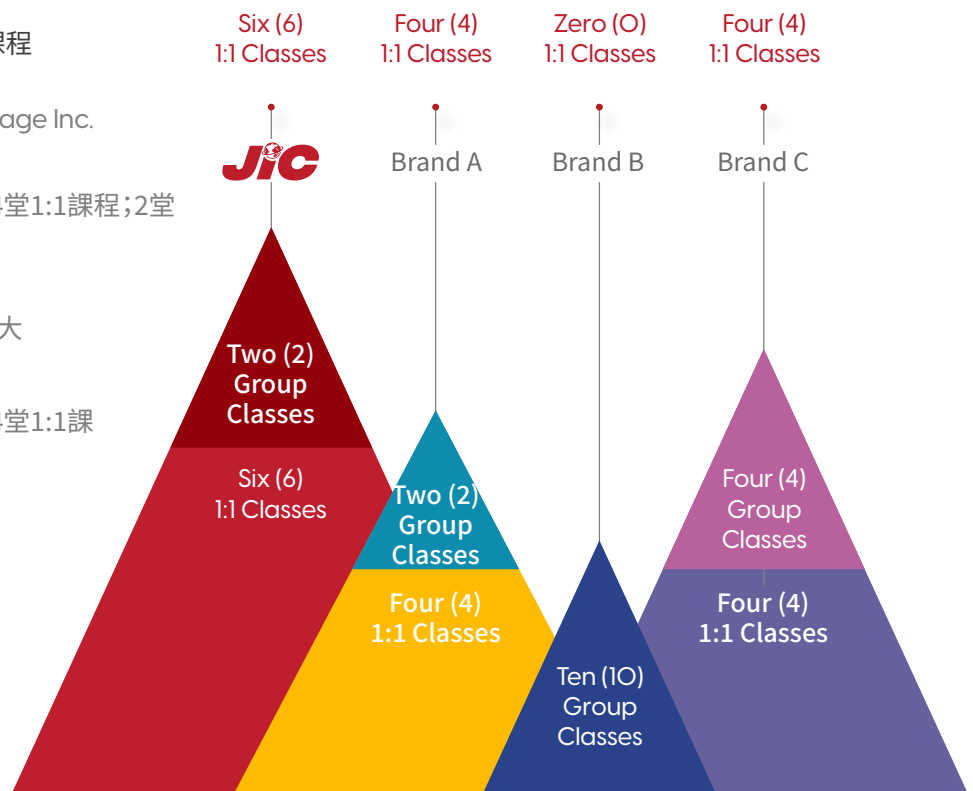

IELTS

IELTS Features



● 客制課程： 客制化學習路徑

我們相信客制化學習，因此提供可訂製課程。學生可以重新安排課程，專注於需要改進的領域。根據達到的特定分數並在我們的主教老師指導下進行調整。



● 無限寫作和口語練習： 無止盡提升

在我們的一對一課程中，學生可以獲得無限的雅思寫作和口語題目、論文和報告。這讓學生可以進行大量練習，所有作品都由老師檢查並提供反饋，確保持續改進。

example:

3 SPEAKING	2 WRITING	1 LISTENING	x
2 SPEAKING	3 WRITING	x	1 READING



● 自編教材： 量身定制的學習資源

使用我們專為課程設計的自編教材。這些資源全面涵蓋了必要的概念、策略和練習材料，提升你的雅思備考效果。



● 開拓地位： 值得信賴的卓越

作為菲律賓雅思教學的先驅，我們擁有豐富的經驗、專業知識和創新教學方法，確保你的成功。加入我們卓越的傳承，見證我們幫助學生達成理想雅思成績的輝煌記錄。

IELTS

IELTS Features



**每週雅思模擬考：
仿真考試練習**

斯巴達的學生在每週的雅思模擬考中體驗到真實的雅思考試環境。這種模擬幫助學生熟悉考試格式和時間安排，提供寶貴的考試練習並增強自信。半斯巴達的學生則每兩個月進行一次雅思模擬考。



**導師計劃：
個性化指導**

每位學生都會配備一位專屬導師，導師會根據學生一對一課程中的反饋來提供指導。每週的會議會討論學生的進展和問題，導師會與其他老師及學術指導協調，提供量身定制的支持和指導。

達到目標分數

該折線圖顯示了JIC學生雅思分數的平均提升情況。圖表顯示，從初學者到高級學習者的所有學生都達到了他們的目標分數。

STUDENTS' INITIAL SCORES

- 6.0 High Intermediate
- 4.0 Pre-Intermediate
- 5.0 Intermediate
- 3.0 Upper-Basic

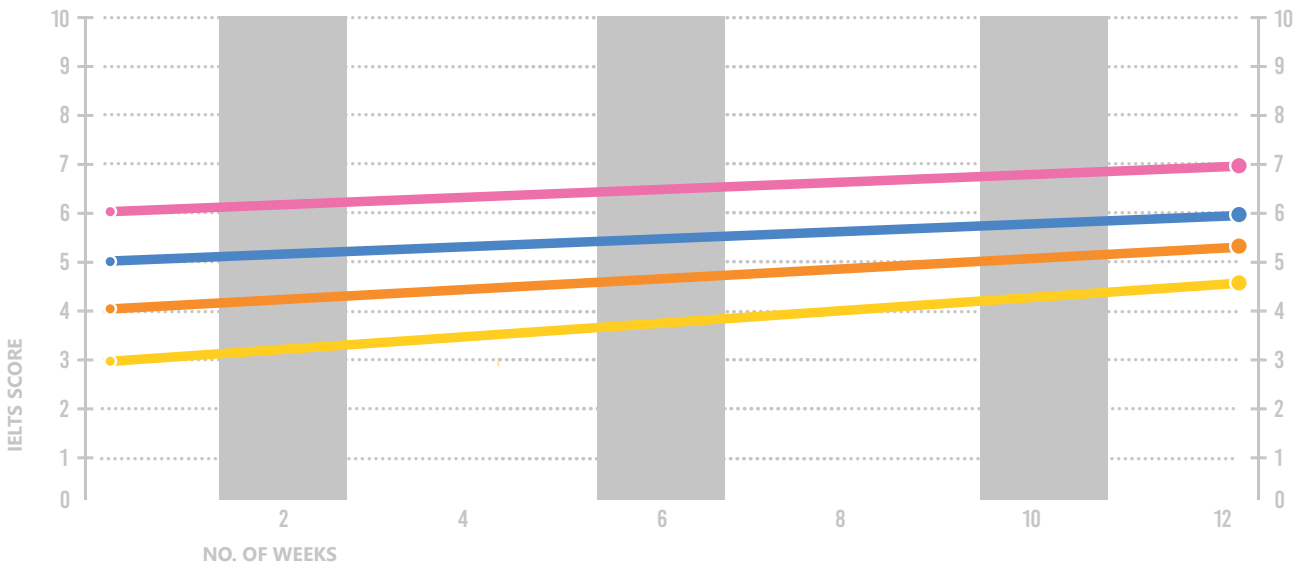

FIGURE 2: Duration of Improvements

IELTS

IELTS Features



雙週諮詢： 追蹤進度與反饋

斯巴達學生通過雙週諮詢，我們跟蹤你的進展，回顧整體表現並點出弱點環節。諮詢師（也是一名“niner”九分）會給學生提供有針對性的建議和技巧，並向教學導師或教師提供額外的策略建議，以提升學生的學習效果。



Zedd

八週內4.0 ~ 6.0 分

她通過學習雅思為赴澳大利亞留學做準備。起初，她難以達到預期的分數。她最初專注於提高閱讀和聽力的穩定分數，同時在諮詢時點出關鍵科目來加強寫作和口語。通過這種方法，她成功且穩定地提升了分數。她還積極利用了Challenger挑戰活動，與來自多國的學生互動，全力以赴地付出努力。她的成功可歸功於JIC的雅思教育方法與學生的努力相結合，使其成為一個理想的成功案例。

Student Score History

Date	Listening	Reading	Writing	Speaking	OBS
February 17, 2024	4.5	2.5	4.5	4	4
February 24, 2024	5	5	4.5	4	4.5
March 2, 2024	5.5	5	5	4	5
March 9, 2024	2.5	5.5	4.5	5.5	4.5
March 16, 2024	6.5	5	5.5	4.5	5.5
March 23, 2024	5.5	6	5.5	5.5	5.5
March 30, 2024	5.5	6.5	5.5	4	5.5
April 6, 2024	6.5	6.5	5.5	4.5	6



Nami

八週內3.5 ~ 5.0 分

她學習雅思以準備進入西方的IT市場學校。從初學者開始，她被建議首先迅速掌握單字和基本文法使用。為了應對閱讀挑戰，她接受了關鍵詞搜尋和有效時間管理技巧的培訓。在聽力練習方面，她被指導在自習時間觀看英語紀錄片。通過確實遵循這些建議並堅持努力，她在僅僅8週內實現了從3.5分到5.0分的分數提升。

Student Score History

Date	Listening	Reading	Writing	Speaking	OBS
February 10, 2024	3	3	3	4	3.5
February 17, 2024	4	5	3.5	5	4.5
February 24, 2024	3	5	3.5	4.5	4
March 2, 2024	4.5	3.5	4	4.5	4
March 9, 2024	0	5	4	5	3.5
March 16, 2024	4.5	5	4	3.5	4.5
March 23, 2024	4	5	4.5	6	5
March 30, 2024	4.5	5	3.5	6	5

IELTS Features

Guarantee 7.0 Program



7.0保證計劃： 實現你的目標分數

對於具有一定初始雅思分數的學生，我們的7.0保證計劃提供達到指定目標分數的保證。通過客制化支持、專注指導和戰略性練習，我們確保你能夠實現你的學術或職業目標所需的分數。



Alex

Alex學習雅思以準備未來報名海外大學。雖然他已有參加雅思考試的經驗，並從6.0的高水平起步，但他在突破6.0到7.0的障礙時遇到了困難。他的挑戰在於在口語和寫作方面獲得6.5或以上的分數。通過利用JIC計劃對寫作和口語的重點，以及確實採納來自導師和諮詢的建議，他在短短4週內達到了7.0的目標。值得一提的是，在畢業前參加的雅思官方考試中，他取得了令人印象深刻的**8.0分**

Requirement	4.0	5.5	6.0	6.5
Guarantee Goal Score	5.5	6.0	6.5	7.0

學生必須提供官方分數以達到6.5或7.0的目標保證分數，該分數需有效期至少1年，但可以使用初始JIC分數為5.5或6.0。

BEFORE

INTERNATIONAL ENGLISH LANGUAGE TESTING SYSTEM
Test Report Form
ACADEMIC

NOTE: Admission to undergraduate and postgraduate courses should be based on the ACADEMIC Reading and Writing Modules. GENERAL TRAINING Reading and Writing Modules are not designed to test the full range of language skills required for academic purposes. It is recommended that the candidate's language ability as indicated in this Test Report Form be reassessed after two years from the date of the test.

Centre Number: JIC Date: [redacted] Candidate Number: 131533

Candidate Details
Family Name: HA
First Name: [redacted]
Candidate ID: [redacted]

Date of Birth: [redacted] Sex (M/F): M Scheme Code: ACADEMIC
Country or Region of Origin: SOUTH KOREA First Language: KOREAN

Repeating IELTS (Y/N): Y Previous Test Date: 12/07/23 Previous Test Centre: JIC TUTORIAL LANGUAGE INC.

Test Results
Listening: 6.5 Reading: 7.0 Writing: 5.0 Speaking: 5.0 Overall Band Score: 6.0

Administrator Comments: [redacted]

Writing Examiner Number: [redacted] Administrator's Signature: [redacted]
Speaking Examiner Number: [redacted] Date: [redacted] Test Report Form Number: [redacted]

JIC TUTORIAL LANGUAGE INC.

The validity of this IELTS Test Report Form can be verified online by recognizing organizations at <http://ielts.ucles.org.uk>

AFTER

IELTS
Test Report Form
ACADEMIC

NOTE: Admission to undergraduate and postgraduate courses should be based on the ACADEMIC Reading and Writing Modules. GENERAL TRAINING Reading and Writing Modules are not designed to test the full range of language skills required for academic purposes. It is recommended that the candidate's language ability as indicated in this Test Report Form be reassessed after two years from the date of the test.

Centre Number: PH001 Date: [redacted] Candidate Number: 009616

Candidate Details
Family Name: HA
First Name: [redacted]
Candidate ID: M430G4379

Date of Birth: 06/06/2005 Sex (M/F): M Scheme Code: Private Candidate
Country or Region of Origin: [redacted]
Country of Nationality: KOREA, REPUBLIC OF
First Language: KOREAN

Test Results
Listening: 9.0 Reading: 9.0 Writing: 8.5 Speaking: 7.0 Overall Band Score: 8.0

Administrator Comments: [redacted]

Writing Examiner Number: [redacted] Administrator's Signature: [redacted]
Speaking Examiner Number: [redacted] Date: 08/02/2024 Test Report Form Number: 23PH009616HAS001A

BRITISH COUNCIL idp Cambridge Assessment English

The validity of this IELTS Test Report Form can be verified online by recognizing organisations at <http://ielts.ucles.org.uk>

Guarantee 7.0 Program

Training Duration



12週 (學生必須在註冊期間內至少參加一次官方考試)

Benefits

- 如果學生未能在保證期限內達到目標分數, JIC 將僅提供學費 (不包括住宿費、零用錢、簽證費、電費/水費等)。
- 學生每週將與雅思專家進行定期諮詢。
- 每學期將提供一次口語指導。
- 也會提供每週的模擬考試和回顧。
- 提供無限次的寫作評估。

Guarantee Program Regulation

1. 必須參與斯巴達制度。
2. 學生必須全程出勤100% (如因病缺席, 學生需提交醫療證明)。
3. 學生必須遵守雅思課程的規定。學生累計懲罰點數不得超過15分, 且不得收到經理的任何警告。
4. 學生在報名期間內不得更改課程方案。
5. 如果學生在指定期間結束前參加官方考試, 且學生的OBS (官方考試分數) 下降, 則將失去保證計劃的福利 (以最新考試分數為準)。
6. 如果學生未能達到目標分數, 則需在12週保證計劃結束後每月參加一次考試。

Why choose JIC ESL?

WHY CHOOSE JIC

ESL

Why choose JIC ESL?

JIC ESL Top 1% Coaching

1:1 課程，顯著提升初學者水平

來菲律賓學習語言的學生中有50%是初學者。擁有22年的語言教育專業經驗，JIC 提供一對一的課程，幫助初學者自信地使用英語，並在短時間內取得顯著成果。

斯巴達系統

鼓勵學生參加斯巴達計畫，該制度指導並監督他們的晚間任務，幫助他們最大化學習時間。此外，學生可以在輕量級 (LITE) 和標準級 (STANDARD) 課程選項之間進行選擇，根據個人目標量身定制課程，實現快速進步。

由雅思導師主導的 ESL 課程

JIC 語言學校的所有教師都經過雅思培訓，通過定期的培訓和評估，確保教育質量始終如一。這保證了所有學生無論在任何水平或目標下都能獲得一流的教學。

挑戰者計劃： 培養本土化的英語思維技能

提升口語技能的最快方法之一是盡量減少使用母語。在 JIC，學生通過挑戰者計劃自然地將英語作為交流手段，要求在課堂內外都使用英語。這種沉浸式的學習方法幫助學生發展接近母語者的英語思維技能。

**“Advance beyond
beginner level in
less than 8 weeks.”**



ESL

ESL Program



開啟我們的密集 ESL 課程，展開一段變革性的語言學習之旅。該課程針對所有水平的學習者，融合了沉浸式教學、互動活動和個性化反饋，全方位提升你的英語能力。

Intensive Basic

Intensive Basic課程專為初學者設計，提供結構化的語言學習方法。深入掌握單字、文法和基本交流策略，為你的英語學習之旅奠定堅實的基礎

Intensive Advance

密集進階課程針對中級至高級學生，旨在將語言技能提升至更高水平。參與高級課程、深入討論和針對性練習，以加強流利度、準確性和自信心，從而有效使用英語。

學習支持系統

Test	Type	Vocabulary Test
Monthly	L / R / W / S - ESL	Mandatory

半斯巴達的學生可以選擇單字考試 (不強制)

Intensive Basic

ESL 課程	ESL 1:1 課程	團體課程	單字及夜間任務	總共堂數	等級推薦
Intensive Basic Lite	4堂	2堂	2HR(+30min單字考試)	6堂 +2HR夜間任務	Pre-A1 - A2
Intensive Basic Standard	6堂	2堂	2HR(+30min單字考試)	8堂 +2HR夜間任務	Pre-A1 - A2

Intensive Advance

ESL 課程	ESL 1:1 課程	團體課程	單字及夜間任務	總共堂數	等級推薦
Intensive Advance Lite	4堂	2堂	2HR(+30min單字考試)	6堂 +2HR夜間任務	A2 - C1
Intensive Advance Standard	6堂	2堂	2HR(+30min單字考試)	8堂 +2HR夜間任務	A2 - C1

單字考試跟自習是強制的

ESL

ESL Details

一般ESL 1:1課程	
聽力	通過集中和引導多種的聽力內容來提升聽力理解技巧。
閱讀	通過分析提供的語境來提高閱讀技巧,同時擴展單字量並增強解釋能力。
寫作	通過學習英語語言的結構和規則,並專注於通過作文活動提升必需的技能來精心指導學生。
口說	通過與教師的互動來提升口語能力和流暢度。
特別ESL 1:1課程	
IB – 朗讀練習	通過定期的練習和個性化反饋來提升發音和理解能力;定期錄音有助於跟蹤進展和確保表現的一致性。
IB – 演講技巧訓練	指導學生在特定主題上發展和組織思想,並幫助他們自信且輕鬆地進行演講。
IA – 討論與辯論	讓學生探索不同的觀點,表達對時事的看法和意見,並學習與每個主題相關的單字。
IA – 高級口語與寫作	通過高級寫作技巧和分析方法來提升寫作能力。掌握複雜的結構,創作清晰、有說服力且深入的書面作品。
ESL團體課	
文法	英語語法通過為不同學生水平量身定制的多種教學方法進行教學,以支持他們在寫作課程中的需求。
發音	旨在幫助非母語者改善發音,通過多種技巧教授重音、語調的基本模式以及語音連接和語塊,以實現更中性的口音。
母語會話	學習母語者常用的詞彙和表達方式,並熟悉他們的發音。(這門課程可能由母語教師或菲律賓教師根據具體情況授課)

*課程內容有可能會變動

ESL

ESL Features



● 多樣化學習路徑： 根據你的水平量身定制

我們的 ESL 課程精心設計，以對應 CEFR 水平，確保每位學生都能獲得適合其能力的教學。對於初學者提供 Intensive Basic 課程，對於高級學習者提供 Intensive Advanced 課程。我們的分級方法，包括針對每個學科水平量身定制的教材，保證了有效的語言發展。



● Lite VS Standard： 靈活的學習選擇

學生可以根據自己的需求和學習偏好，選擇 Lite 課程（4 堂一對一課程和 2 堂小組課程）或 Standard 課程（6 堂一對一課程和 2 堂小組課程）。這種靈活性使學生可以根據自己的目標和學習風格量身定制學習計劃。



LITE vs. STANDARD

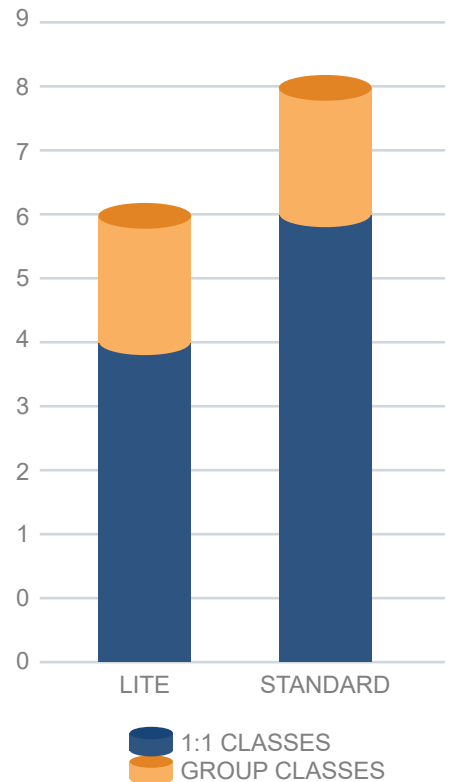

ESL

ESL Features



● 斯巴達數據： 可量化的進步

遵循斯巴達系統，學生每晚學習 25 個新單字及單字考試，每堂一對一課程至少學習 5 個新單詞。在 12 周的嚴格練習下，學生可以掌握超過 3,000 個新單字，達到 B1 中級水平，並實現顯著的語言能力提升。



● 斯巴達系統： 密集專注與紀律

斯巴達系統實施嚴格的學習計劃，包括強制的每晚單字測試和自習時間。這種紀律性的學習方法確保學生能夠持續提升語言技能，並有效地記住新單字。

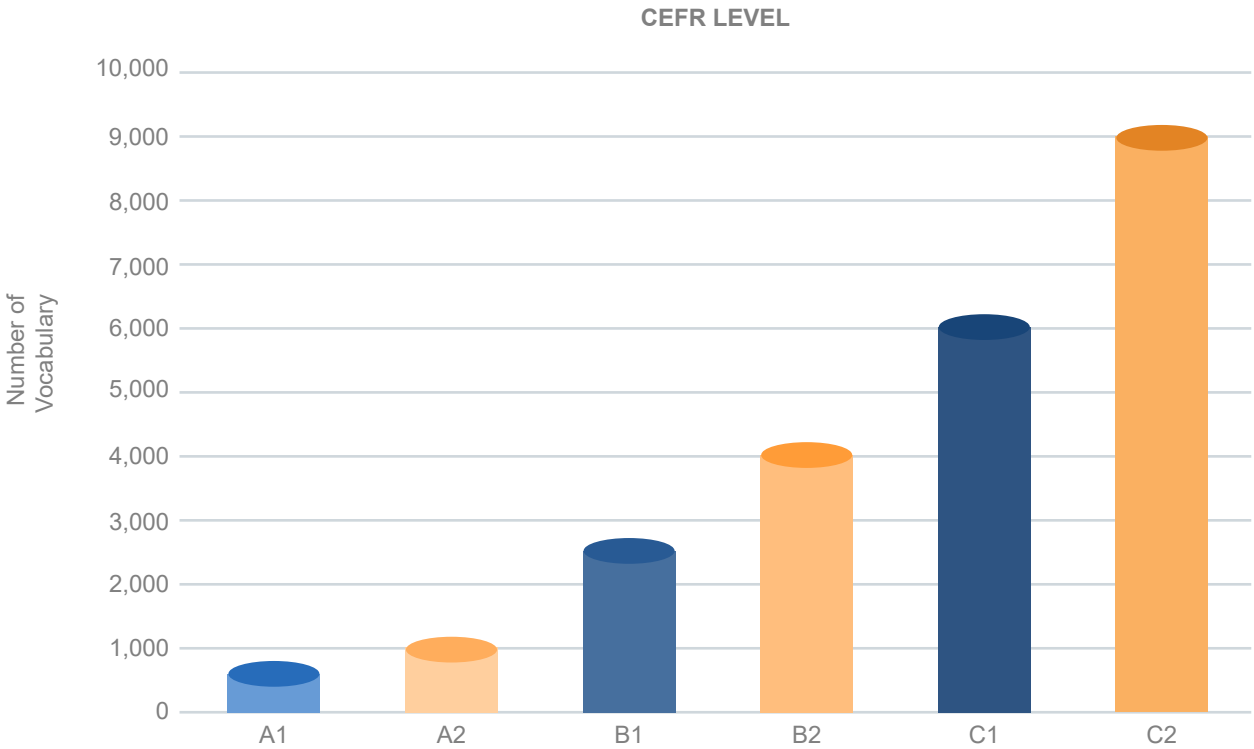

ESL

ESL Features



自創核心教材： 定制學習資源

我們自創的核心教材專為IB課程和IA課程的每個水平量身定制。這些資源提供全面且針對性的內容，有效支持學生的學習旅程。



IELTS 培訓教師： 專業教學

我們的 ESL 教師接受過 IELTS 培訓，或是正在接受 IELTS 培訓。全年，教師們會參加持續的培訓課程，以確保他們提供高質量、最新的教學內容。



ESL

ESL Features



學習環境： 專注且有利

我們的主校區提供了理想的學習環境，適合認真學習的學生。環境設計旨在減少干擾，促進專注，讓學生能夠全心投入學習，實現語言學習目標。



挑戰者計畫： 挑戰極限

挑戰者計畫鼓勵學生全程使用英語進行交流，為期兩周（進階挑戰者為四周）。這一挑戰能顯著提升他們的語言技能和自信，快速促進流利度的提高。



自習

Challenger Program

Ready for a Challenge?

歡迎來到 JIC 挑戰者計劃! 準備好提升你的英語口語技能了嗎?

在這個挑戰中, 選擇只用英語交流, 挑戰時間為兩周、四周或直到畢業。這一方法已被證實有效, 能顯著提高語言能力和自信心。挑戰期間不允許使用母語! 完成兩個級別後提交心得影片, 即可獲得獎勵。立即加入 JIC, 讓你的語言技能得到全面提升!

成為挑戰者的步驟



第 1 步: 遵循註冊時間表。學生僅能在每週二的指定時間內進行註冊



第 2 步: 填寫註冊表格並支付 500 PHP 註冊費以加入挑戰者計劃。



第 3 步: 在新生訓練時, 仔細聆聽規則, 了解所有規則, 避免違規和處罰。



第 4 步: 拍攝照片成為正式挑戰者。



第 5 步: 挑戰開始! 從這一刻起, 你只能使用英語交流

挑戰者須知

全天候使用英語: 在挑戰期間, 你必須全天候 (包括夜晚、周末等) 使用英語交流。

始終佩戴挑戰者徽章: 在 JIC 內部, 必須隨時佩戴你的挑戰者徽章和學生證。



ROOKIE CHALLENGER

時長: 2 周完成後獎勵:
挑戰者 T 恤晉升: 晉升為
Pro 挑戰者



PRO CHALLENGER

時長: 4 周完成後獎勵:
500 PHP 優惠券晉
升: 晉升為 Glory 挑戰者



GLORY CHALLENGER

時長: 直到畢業完成後獎勵:
榮譽挑戰者證書獲得: 終身英
語技能

挑戰期間可能違規的情況

Listed below are possible violations that can be incurred during the course of the challenge.

1. 未佩戴挑戰者徽章或佩戴不正確級別徽章: 罰款 100 PHP (從押金中扣除)
2. 被發現使用其他語言: 加 1 次違規記錄



Challenger Program

Challenge Conquered

Yui

Pro Challenger



我在 JIC 學習英語，因為我計劃去澳大利亞度假工作。我報名參加了挑戰者計劃，希望通過與來自其他國家的朋友交流來提升我的英語技能。即使在校外，我也盡力只用英語與同班同學交流，並嘗試用完整的句子而不是單獨的單詞來溝通。多虧了這些努力，我的室友告訴我，她感覺我已經能夠組織句子，儘管她以前習慣用單詞交流。她感覺我有了很大的進步，這讓我非常高興。

Ahmedtaha

Pro Challenger



成為挑戰者讓我既感到難過又感到快樂。雖然我不能和我的家人，尤其是我的妻子，以及朋友長時間交談，因為我不能使用阿拉伯語，但這是可以接受的，因為挑戰者計劃激勵我更多地使用英語。即使是像向計程車司機解釋我們要去哪裡這樣的簡單事情，也因為當時我的朋友也很難解釋清楚。這讓我意識到，英語能幫助我們克服日常生活中的困境。因此，挑戰者計劃是一個提升我們英語水平的好方法。

Sarah & ThomasMarried Couple
Rookie Challengers

英語對我來說曾經是一個遙不可及的目標，但我始終抱有克服它的心態。在學習的五個月結束之前，我的妻子提到她想參加挑戰者計劃。我當時仍然猶豫，但我們最終一起參加了。我們在日常對話中嘗試使用英語，即使只是我們之間的交流。許多學生也積極配合，我相信這種情況幫助我們安全地完成了挑戰，沒有違規。這讓我們對英語變得更加熟悉。



ESL and IELTS

證書、規範和時間表 | ESL 和 IELTS

完成證書與學生評估

1. 完成證書：只有出勤率達到 90% 或以上的學生才能在課程結束後獲得完成證書和課程記錄。
2. 每月考試：如果未參加每月考試，將不會發放完成證書。
3. 學生評估表：評估表將指導你的態度、成績和級別，以便你可以查看你的英語技能和教師的評價。

規則和規範

1. 課程安排：一對一課程和小組課程的時間表可能根據學院的情況而有所變動。
2. 課程變更：學生可以更改自己的課程時間，但必須遵守學校規定。
3. Sparta課程：所有學生在入學時必須選擇斯巴達或半斯巴達。學生在新生訓練期間再次選擇斯巴達或半斯巴達。
4. 學生可以在入學後每兩週更改一次斯巴達和半斯巴達，但必須向校長諮詢。
5. 保證班：參與雅思保證的學生必須參加斯巴達制度。
6. 外出規定：斯巴達學生可以在週一至週五外出，但必須在晚上7:00前返回（半斯巴達學生的門禁時間為晚上10:00）。所有學生在正常上課日不允許在外過夜或住宿。
7. 週末和假期：學生可以在週末和假日旅行。
8. 英語區：英語區僅用於英語交流。
9. 課程變動：課程可能會有所調整。
10. 課程時長：每堂課包括45分鐘的課程和5分鐘的休息。

致力於提升教育質量

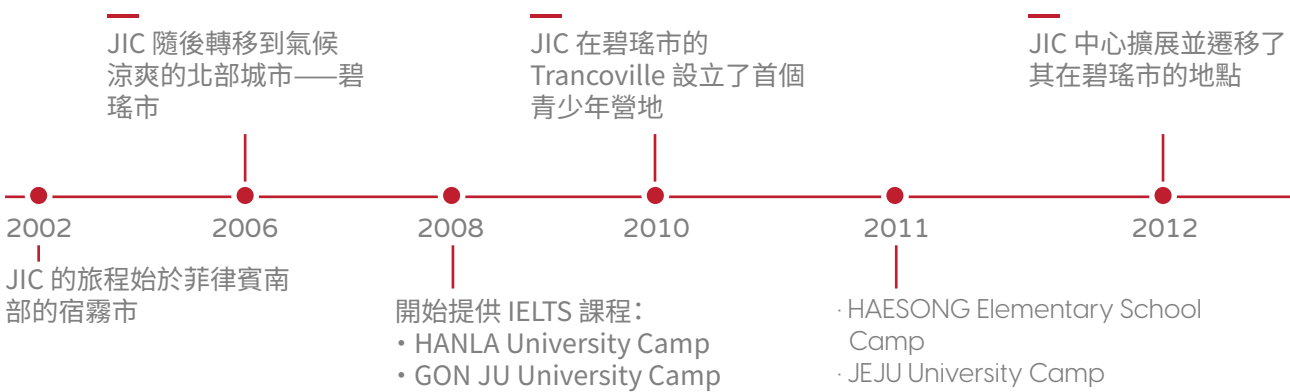

ESL and IELTS

日程表

07:00 - 07:50	早餐
07:50 - 08:35	課程
08:40 - 09:25	
09:30 - 10:15	
10:20 - 11:05	
11:10 - 11:55	
11:30 - 12:50	午餐
12:50 - 13:35	課程
13:40 - 14:25	
14:30 - 15:15	
15:20 - 16:05	
16:10 - 16:55	
17:00 - 17:45	
17:30 - 18:40	晚餐
19:30 - 20:00	單字考試
20:00 - 22:00	自習

每節課為 45 分鐘，5 分鐘休息。

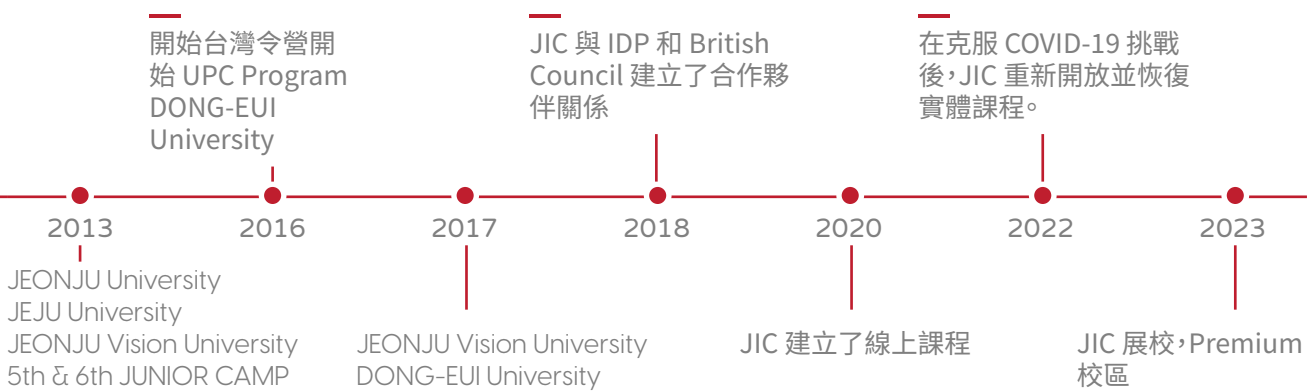

Nationality Rate

A Biodiverse Culture



Japan 35% South Korea 30% Taiwan 24% Thai 3% Vietnam 3% Saudi Arabia 3% Mongolia 1% China 1%

Japan 35% Korea 30%

Taiwan 24% Thai 3%

Vietnam 3%

Saudi Arabia 3%

Mongolia 1% China 1%

Gallery

Classrooms | 1:1 and Group



Gallery

K-Mart, Common Kitchen



Gallery

Gym, Open Court



Gallery

Cafeteria, Student Cafe

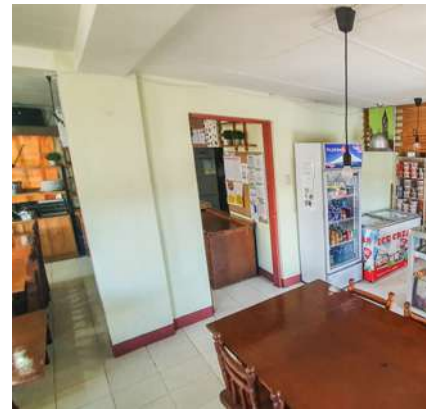

Gallery

Function Hall, Library



Gallery

East Field Dormitory

EAST FIELD

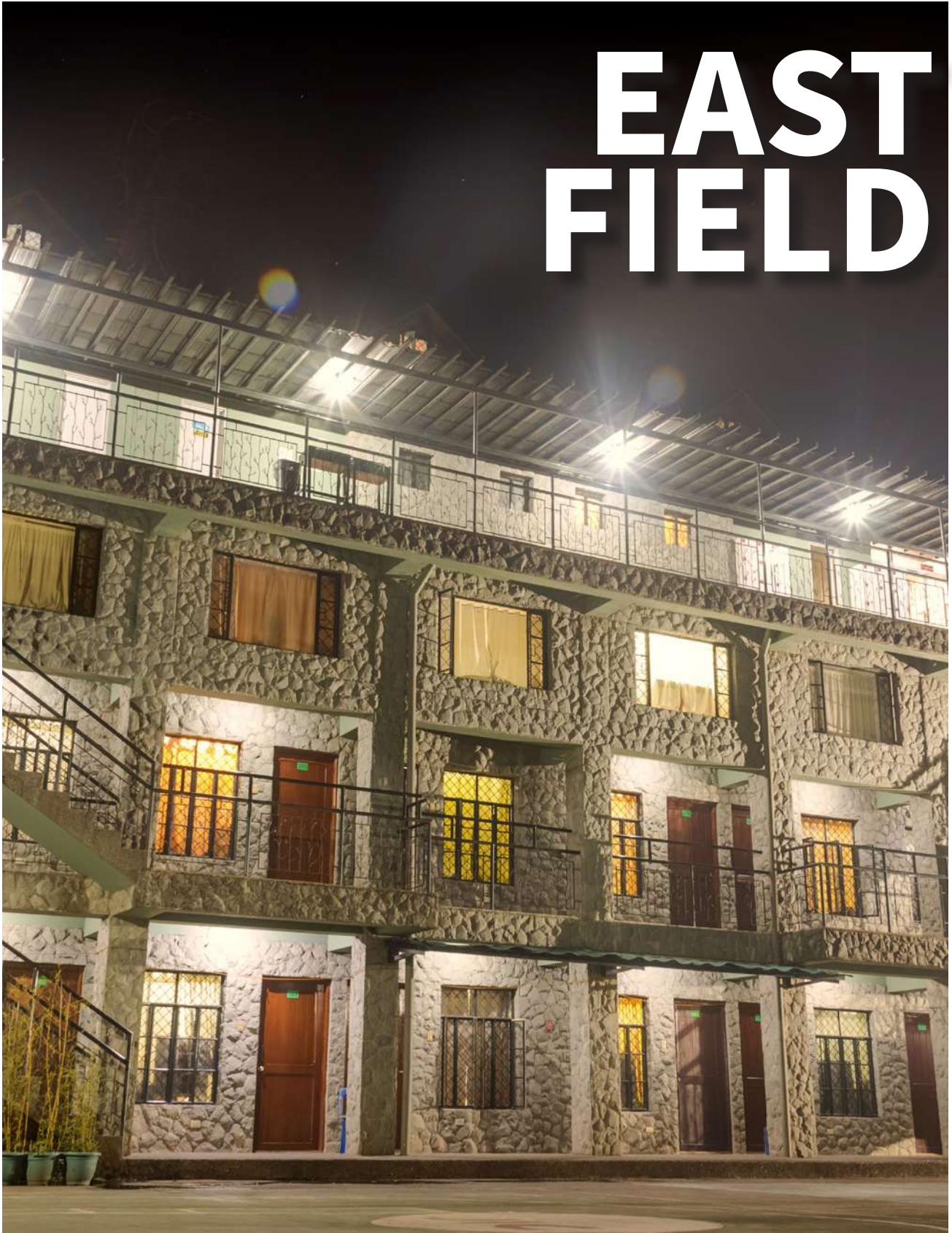

Gallery

East Field Dormitory



Loft 四人房
包含兩層樓。一樓包括
餐廳和迷你廚房、廁所
和浴室、儲物空間以及
公共休息區。

Studio 四人房
包含 2 張上下舖，每張
上下舖都有自己的電
燈開關。此房間包括 4
張書桌、一個迷你廚房
以及廁所和浴室。



Gallery

West Garden Dormitory



Gallery

West Garden Dormitory



單人房
包含 1 張大床、廁所和
淋浴、儲物空間以及一
張餐桌。

雙人房
包含 兩張雙人床、廁所
和淋浴、電水壺、小餐
桌以及儲物空間。



Welcome to Baguio City

Nothing but Love for the City of Pines



被譽為菲律賓的夏季首都，碧瑤市是逃避炎熱氣候理想城市。平均氣溫在 15-23°C 之間，即使在一年中最熱的時期，氣溫也很少超過 26°C。由於這種氣候，碧瑤市擁有許多在其他地區難以生存的美麗植物。這裡被稱為「松樹之城」，進入這個地方，你會被各種美麗的花卉和郁郁蔥蔥的植被所驚豔，彷彿進入了一個不同的世界。

除了令人驚嘆的自然美景，碧瑤市還為 ESL (英語為第二語言) 和 IELTS 學生或任何學習英語的人提供了完美的學習環境。城市輕鬆的氛圍，加上多元的文化場景，使其成為沉浸在英語語言中的理想之地。

無論是漫步於Burnham公園、探索當地市場，還是享受在舒適咖啡館中品嚐新鮮咖啡的時光，你都會發現許多機會來練習和提高你的英語技能，同時體驗碧瑤市的魅力。

Welcome to Baguio City



碧瑤市的氣溫平均在 15-23°C

碧瑤市的氣溫平均在 15-23°C 之間，提供了舒適的氣候，有助於專注學習，使其成為 ESL 和 IELTS 學生或任何學習英語的人的理想環境。這種溫和的天氣讓學習者可以專心於學業，而不必受極端氣溫的干擾，營造出有利於學習成功的氛圍。

92.58% 說英語

鑑於碧瑤市廣泛的英語使用能力，ESL 和 IELTS 學生在這裡享受沉浸式的語言環境，在日常生活中無縫地進行英語交流，提升他們的學習體驗和流利度。這種語言優勢為學生提供了充足的練習、互動和文化交流機會，最終促進了他們的語言學習過程。

47% 大學城

碧瑤市的相當一部分人口是學生，廣泛被認為是充滿活力的大學城。擁有八所主要高等教育機構，這座城市提供了動態的學術環境，促進了智力成長、文化多樣性和學生及學者之間的合作。

海拔1500 米

碧瑤市位於 1500 米的高海拔位置，為遊客提供了壯觀的全景視野，營造出迷人的氛圍，令人對自然美景印象深刻。這種高海拔的地理位置提供了獨特的觀賞視角，使遊客能夠欣賞城市的壯麗景色，同時享受來自低地的清涼避暑。

美國遺產

碧瑤市於 1900 年由美國人在一個名為 Kafagway 的伊巴洛伊村落的遺址上建立，體現了本土遺產和殖民歷史的豐富融合。這一歷史意義強調了城市獨特的文化結構，作為其從一個簡樸村落發展為坐落於美麗的山區城市的見證。

安全城市

碧瑤市以其安全的環境而自豪，遊客可以期待與司機、商販、執法者及社區成員進行禮貌和誠實的互動。這種對安全和誠信的承諾反映了城市作為一個以真誠好客和可靠著稱的歡迎目的地的聲譽。



ACTIVITIES IN AND NEAR BAGUIO

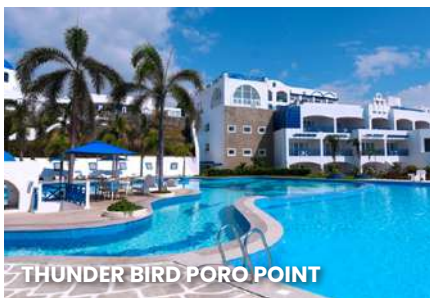



MT. PULAG NATIONAL PARK



SAN FERNANDO, LA UNION



SAN JUAN, LA UNION



HUNDRED ISLANDS, ALAMINOS



BANAUE RICE TERRACES

LOVE THE PHILIPPINES



BANGUI WIND FARM, ILOCOS



MT. ULAP



SAGADA



VIGAN CITY



PAGUDPUD BEACH, ILOCOS

Appendix

Refund Regulations

- 所有課程的學費每四週收取一次
- 註冊費在註冊後不可退還
- 所有在碧瑤 JIC 就讀的學生都必須參加為期 8 週的必修課程

申請取消培訓當日退款規定

報名後若取消，註冊費將不予退還	
以下舉例皆依此日期說明 入學日為12/31(日) 前一週為23(六)-29(五)，前二週為16(六)-22(五)，前三週以前為15(五)以前	
情況1 入學日(週日)當週前3週以上申請取消	100%退費(學費+住宿費)(註冊費不退費)
情況2 入學日(週日)當週前2週期間申請取消	80%退費(學費+住宿費)(註冊費不退費)
情況3 入學日(週日)當週前1週期間申請取消	扣除報名週數2週後的80%退費(學費+住宿費)(註冊費不退費)
退款以實際付款為準(已申請的促銷活動將被扣除)	

上課期間取消上課之退款規定

- 退費皆以4週為基準做計算(例:學生上課9~11週,直接視同上課12週,依此類推)
- 將從原始入學日開始,扣除8週的上課時間且不退還
(若原始報名之上課期間為8週或以下,則將全數扣除不予退還)
(例:學生報名16週,即使只上3週,也只會退8週;學生若已上課9週,視同上完12週,則退4週)
- 您必須在取消上課前4週申請退款。
- 剩餘的上課週期的退款金額為每4週課程費用的50%
(不包括學生目前正在接受和/或完成的4週期間)
- 若因本人或直系親屬患病,而無法繼續參加課程,則會確定剩餘時間的課程期間費用
(例:報名12週已上3週,則剩餘9週)。您將會獲得剩餘週數的50%的退款。
 - 申請人必須提交醫療證明,說明學生無法繼續學業。
 - 學生有義務在開學前將任何現有健康狀況告知留學代辦中心和語言學校負責人。

如果學生未告知已經患有之潛在疾病/病症,碧瑤 JIC 將不承擔因病課程取消而造成的退款。

- 未使用的本地費用將以兩週為週期做計算後100%退還。
- 選擇降級課程或降級宿舍類型所產生的價差不予退還。
- 退款是基於實際付款做退款(不包括使用的促銷活動)
- 退款將於上課結束後4週內退還,若有產生費用時(例:銀行匯款手續費),由學生承擔。

以下情形為不可退款

- 如果因違反或不遵守語言學校規定而被開除或解僱
(未使用的當地付款和費用將在接下來新學期的兩週內100%退還)
- 若因天災(不可抗力)而無法提供正常的訓練環境
- 若因個人原因或錯誤而無法進行訓練
- 其他不能作為合理退款理由的情況
- 由於習慣性要求退款或取消培訓而干擾語言學校工作和/或其他學生的學習,即使沒有特殊要求課堂和訓練環境中的問題。

對於因對退款規定了解不足而造成的任何損失,我們不能要求碧瑤 JIC Tutorial Language Inc. 負責。



JIC

TUTORIAL LANGUAGE INC.

Main Campus Brochure